

# ★デイサービス利用のご案内★

## 【利用料一覧】

R7.4.1 現在

〈通所介護〉		
基本 利用 料	要介護1の場合（1回あたり）	753円
	要介護2の場合（//）	890円
	要介護3の場合（//）	1,032円
	要介護4の場合（//）	1,172円
	要介護5の場合（//）	1,312円
加 算	・入浴加算	1回 40円
	・サービス提供体制加算（Ⅰ）	1回 22円
	・科学的介護推進体制加算	月 40円
	・1か月の合計に介護処遇改善加算（Ⅰ）9.2%	
〈通所型サービス〉		
◇月額料金		
基本利用料＋サービス提供体制強化加算（Ⅰ）＋科学的介護推進体制加算＋処遇改善加算（Ⅰ）9.2%		
・要支援1の場合（相当サービス）		
1,798円＋88円＋40円＋177円＝2,103円		
1回当たりの利用 436円×回数		
・要支援2の場合（相当サービス）		
3,621円＋176円＋40円＋353円＝4,190円		
1回当たりの利用 447円×回数		
〈通所型サービスA〉		
◇月額料金		
基本利用料＋処遇加算（Ⅰ）9.2%		
1,528円＋141円＝1,669円		
1回当たりの利用 370円×回数		
そ の 他	・食事代 500円（1食） ・昼食代のみでお試し利用可能です。 （前日17:00以降のキャンセルの場合、昼食代は頂きます。）	



※利用料金は月末締め翌日10日以降に請求書を発行します。



《唐津市社会福祉協議会 通所介護肥前事業所》

唐津市高齢者生活福祉センターひぜん荘内

唐津市肥前町万賀里川953-1

TEL 0955-53-2541 FAX 0955-53-2556



お試し利用可能です  
ぜひ一度  
ご来所下さい！！



フロア おもに1日を  
過ごすスペースです。

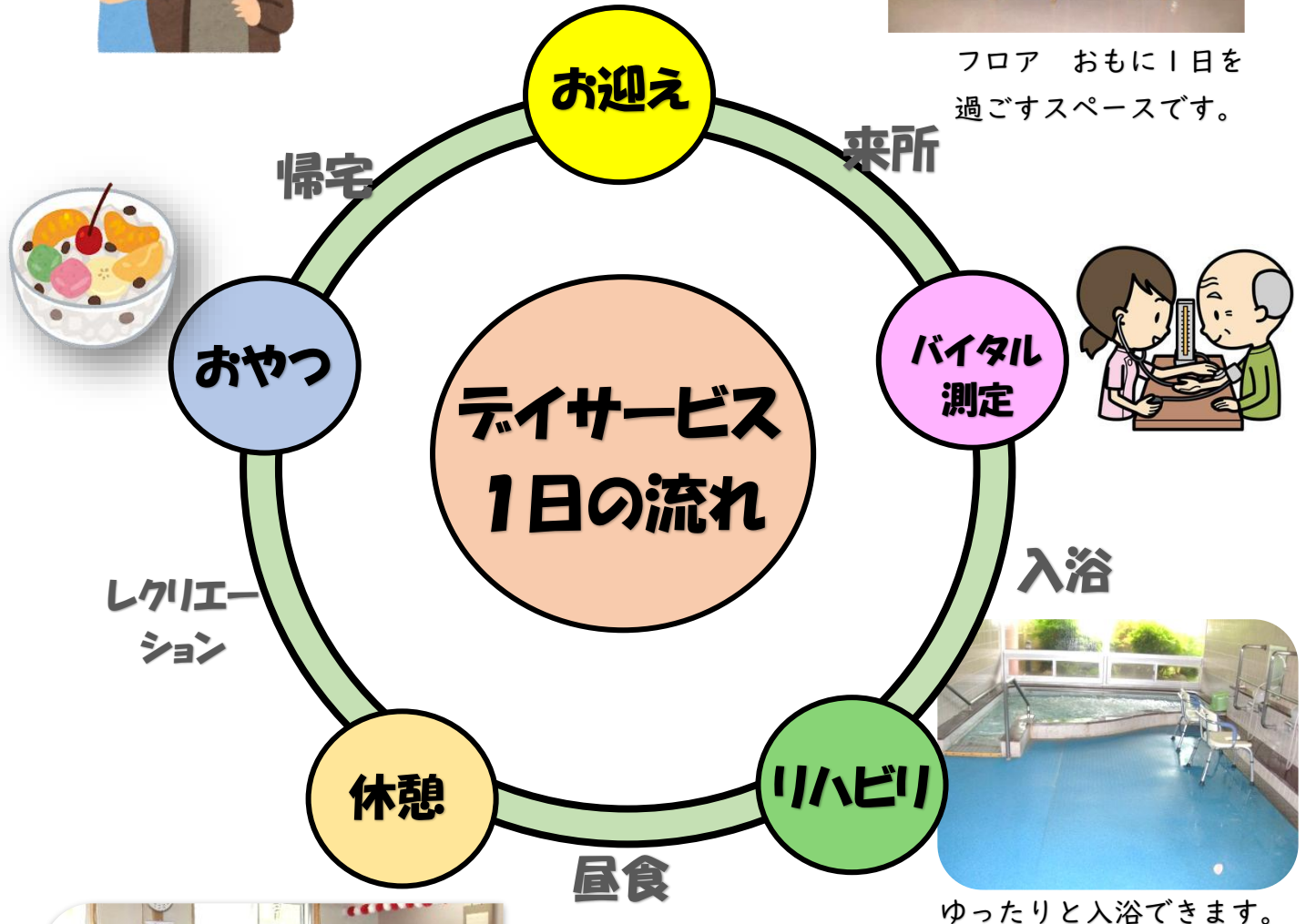

ゆったりと入浴できます。



畳の上で休むことも  
できます。



景色を眺めながら機能訓練が  
できます。

営業時間 8:30~17:15  
サービス提供時間 9:30~16:45  
営業日 12/31~1/3を除く毎日

