

唐津市社会福祉協議会
認知症対応型共同生活介護
グループホーム おうか 1・2号館

唐津市社会福祉協議会では、市民の皆様が住みなれた地域で、より一層安心して生活できるように相賀地区に「**グループホーム おうか**」を開設いたしました。

<グループホームとは>

グループホームとは、認知症の高齢者が家庭的な雰囲気の中で少人数(5~9人)で、それぞれの状況に応じて家事などを分担しながら共同生活を送ることにより、認知症の症状が進むのを緩和させ、より良い日常生活を送ることができるよう支援する介護施設です。家庭の団らんを楽しみながら、自宅で過ごすのと同じような雰囲気での生活を送れるのが最大の特徴です。

<利用対象者>

要支援2、要介護1~5で、医師より認知症の診断を受けた方です。

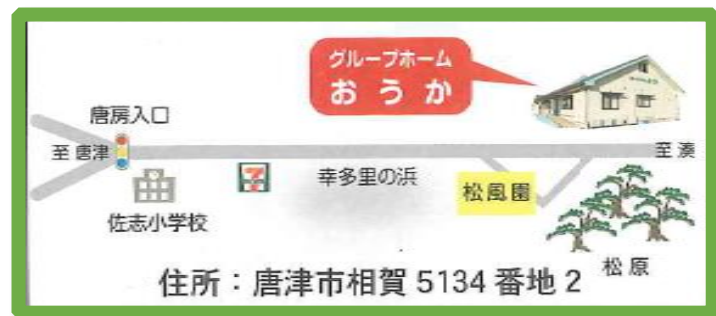

【問い合わせ先】唐津市社会福祉協議会

介護サービス課 : 70-2335
 グループホームおうか1号館 : 79-1414
 グループホームおうか2号館 : 79-1420

【施設概要】



<居室>



<食堂・談話室>



<トイレ>



<浴室>

【利用料】

【31日利用の場合】 ※下記の利用者負担金には介護職員処遇改善加算、特定処遇改善加算及び介護職員ベースアップ支援加算が含まれています。【月額】

※介護職員処遇改善加算(所定単位数の11.1%) ※介護職員特定処遇改善加算(所定単位数の3.1%)

※介護職員等ベースアップ支援加算(所定単位数の2.3%)

要介護度	家賃	食材料費	光熱費	計	利用者負担金(1割)	利用者負担金(2割)	利用者負担金(3割)	合計(1割)	合計(2割)	合計(3割)
要支援2	31,000	24,800	10,850	66,650	27,711	55,422	83,133	94,362	122,072	149,783
要介護1	31,000	24,800	10,850	66,650	29,917	59,834	89,751	96,567	126,484	156,401
要介護2	31,000	24,800	10,850	66,650	31,181	62,362	93,543	97,831	129,012	160,193
要介護3	31,000	24,800	10,850	66,650	32,048	64,096	96,144	98,698	130,746	162,794
要介護4	31,000	24,800	10,850	66,650	32,626	65,252	97,878	99,276	131,902	164,528
要介護5	31,000	24,800	10,850	66,650	33,240	66,480	99,720	99,890	133,130	166,370

※おむつ代、医療費等については別途負担となります。 ※1日あたり(家賃:1,000円 食材料費:800円 光熱費:350円)

※介護保険利用者負担金(1日あたり)

(介護費)・要支援2 :748円 ・要介護1 :752円 ・要介護2 :787円
 ・要介護3 :811円 ・要介護4 :827円 ・要介護5 :844円

(加算)・初期加算 :30円(入所30日間) ・サービス提供体制加算 :18円 ・医療連携体制加算 :59円
 ・科学的介護推進体制加算 :40円(1月あたり)

<1号館>

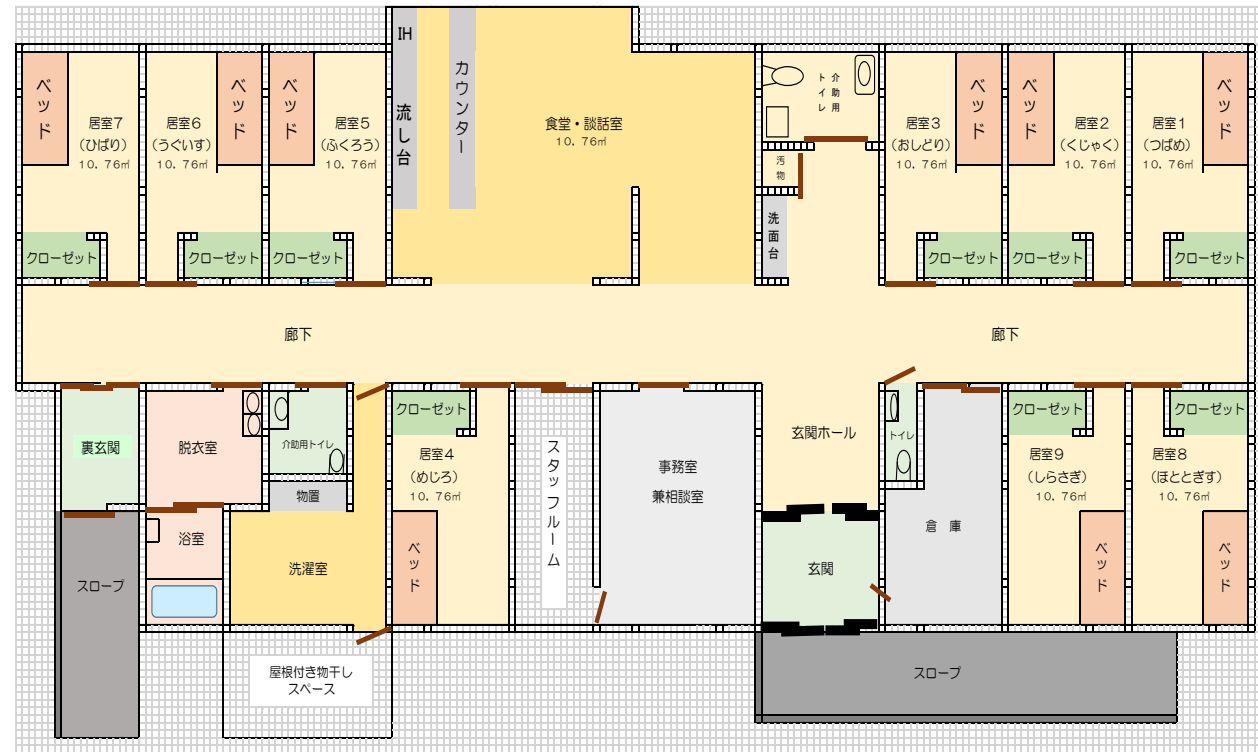

グループホームおうか

1号館・2号館

<2号館>

