

社協だより

～ 住民と共に安心・希望を創造する社会福祉協議会 ～

発行／社会福祉法人 唐津市社会福祉協議会 佐賀県唐津市二夕子3丁目155-4 高齢者ふれあい会館りふれ内
TEL 0955-70-2333 FAX 0955-70-2338 ホームページアドレス <http://www.karatsu-shakyo.or.jp/>



鍋島敏明氏を講師に迎えて、盲導犬講座を行いました。
パートナーのヤックル君は、市内で唯一の盲導犬です。
障害物を避けたり鍋島氏の指示に従ったりと賢い様子を、
子どもたちは熱心に見ていました。
(鬼塚小学校)



もくじ

- ・まちのサロンだより ほか P2
- ・各種義援金について P11
- ・地域ふれあいだより P3
- ・香典返し寄付 ほか P12
- ・児童福祉だより P4
- ・介護予防ミニ知識 ほか P13
- ・ふれあい館からのお知らせ・職員募集 P5
- ・ステップだより P14-P15
- ・赤い羽根共同募金お礼 ほか P6-P10
- ・児童センター主催教室 P16

社協だよりは、赤い羽根共同募金の配分金・社協会費などにより発行しています。



まちのサロンだより



～東新興町いきいきサロン(志道)～

重さ当てゲーム

- 場 所** 東新興町集会所
- 開催日時** 毎月第4木曜日 13:30～15:00
- 参加者** 70歳以上の人
- 参加費** 無料
- 主な内容** 歌やハンドベル、脳活ゲームなど
道具は主催者である駐在員さんのアイデアによる手作りで、バラエティ豊かです♪
- 主催者の声** 時には参加者が主役となって体操や手話歌などをして楽しみながら過ごしています。毎月、顔を合わせることでお互いの様子も分かり、身近な関係での気かけ合いにつながっています。



ハンドベル演奏

唐津市社会福祉協議会では、地域のサロン活動を応援しています！
サロンの立ち上げや実施内容に関する相談受付のほか、レクリエーション機材などの貸出も行っています。
まずはお気軽にご相談ください♪

問い合わせ先：地域福祉課 ☎70-2334 FAX 70-2338

地域活動の紹介

～ひまわり食堂(久里)～

- 場 所** 久里公民館
- 開催日時** 年3回 11:00～13:00
- 対象者** 久里地区在住の人
- 参加費** 子ども100円、大人300円
※要事前申し込み
- 主 催 内 容** 久里地区福祉推進協議会
子どもから大人まで地域の方が自由に集まり、民生委員・児童委員や福祉員による手作りの料理をみんなで楽しくいただきます。
地域の方からも食材の寄付をいただき運営しています。



10月27日(土)



第6回地区社協対抗 ガンパルーンゲーム大会を開催しました！

第6回目となる今年度は、市内全27の地区(校区)社会福祉協議会から選手と地区スタッフ計180人の参加がありました。

大会では、ざる載せやペットボトル倒しなど5種類のゲームで競い合い、白熱した試合の結果、優勝：鎮西地区、2位：納所地区、3位：久里地区でした。

対抗戦で競い合う中、地区どうしの交流もすることができ大会を通じて、親睦を深めることができました。



祝！優勝

ゲームの様子



1月18日(金)
唐津市文化体育館にて

地域ふれあいだより

東部支所

『介護予防健康づくり』と一緒に楽しみませんか？

鳴神の丘 ふれあい館で週5回実施しています。入浴や食事、軽運動、ゲーム、おしゃべりなどを楽しんで過ごされています。1月はレクリエーションのボウリングで賑わっていました。

定員に余裕がありますので、みなさんのご参加をお待ちしています。

問い合わせ先：ふれあい館 ☎58-2141



1月16日(水) ふれあい館にて

南部支所

元気に育て！

巖木町保健センターで毎月第4水曜日に“子育てサロン”を実施しています。

年々少子化で参加者は減少ぎみですが、地区の母子推進員さんの参加協力の下、巖木地区外からの参加者も快く迎えています。ベテランの専門員が親身になって育児相談に乗ったり子育てのアドバイスなどを行ったりしています。

ぜひ、お気軽に親子でご参加ください。

問い合わせ先：南部支所 ☎62-2602



巖木町保健センターにて

西部支所

園児からのプレゼント

共同募金配分金事業で12月にひとり暮らし高齢者のついで（クリスマス会）を開催しました。入野・納所校区と切木・田野校区の2日間で、60の方が参加されました。

当日は、温泉でポカポカになった後、食事やカラオケを楽しまれました。また、肥前町内の保育園児による歌や踊りの披露があり、園児たちは練習してきた成果を発揮し、クリスマス会を盛り上げてくれました。かわいい園児たちからの、笑顔と元気のプレゼントとなりました。



12月19日(水) 肥前町福祉センターにて

北部支所

レクリエーションでサロンをより楽しく！

鎮西・呼子地区合同で高齢者サロンの交流及びレクリエーション技術向上を目的に、サロン対抗レクリエーション大会を開催しました。

鎮西地区6サロン、呼子地区3サロンで総勢43人の参加があり、ボール入れなど簡単なゲーム6種目を行いました。

参加者は一投ごとに一喜一憂したり他のチームも応援したり、地域の垣根を越えて和気あいあいと楽しまれました。



11月15日(木) 呼子町スポーツセンターにて



児童福祉だより



♪1月14日は、もぐらうち♪ ～ 佐志保育園大良分園 ～



地域のおじいちゃんおばあちゃんと一緒に「もぐらうち」を体験しました。

「もぐらうち」とは、竹に巻いたわらなどで家の周りや田畑の地面をたたいてまわる伝統行事です。「もぐらが土を掘って農作物にいたずらしないように退治するんだよ」と教えてもらい、みんなで「14日のもぐらうち」と元気な声を出して竹に巻いたわらの棒を持ち地面をたたきました。

はじめは難しそうでしたが、コツをつかんでくると「みてみて！上手にできるようになったよ！」と嬉しそうな子どもたちでした。

昔から伝わる行事、これからも大切にしていきたいと思います。



食育活動編

～ 佐志保育園 ～



～ 冬野菜でクッキング！～

種から冬野菜の栽培を始めました。「指で穴をあけて土のお布団をやさしくかけて」と言いながら、初めての種まきを楽しみました。あっという間に収穫へ。小さい野菜をたくさん収穫しました。

調理では、包丁に挑戦！「左手は猫の手」を合言葉に野菜を切り、茹でて、野菜サラダを作りました。

「おいしい！おかわり！」と笑顔でモグモグ。自分たちで収穫、調理をした野菜はとてもおいしかったです。



ほうれんそうや赤・白はつか大根 種まきから調理までしました。

先生、あのね！



～ 長松保育園 見借分園 ～

保育園での子どもたちの「つぶやき」を紹介します。子どもならではの可愛さ・ユニークさが満載です！

● 園舎への想い

～ 建設中の新園舎を見て ～

- Aちゃん「ここの保育園がなくなるの淋しい…」
- 保育士「そうだね」
- Bくん「やった～、新しい保育園嬉しい！」
- Cちゃん「喜んで無理！卒園するやん！」
- 保育士「里帰り待ってるよ」

子どもたちそれぞれの想いがあるようです。



● 結婚相手♡

- 2歳児のDちゃん「私おじさんと結婚する！」
- 保育士「えっ!? おじさんと???’」
- Dちゃん「えっと、えっと…違った！おおじさん！」
- 保育士「おうじさま!?’」
- Dちゃん「そう、おうじさま」

と照れ笑い♡
…お幸せに♡



赤い羽根共同募金にご協力いただき ありがとうございました

平成30年度、唐津市では

16,408,538円



の募金が集まりました！

みなさまの温かいご支援・ご協力により、今年度も多くの募金が集まりました。
お寄せいただいた募金は、佐賀県共同募金会より県内・市内の福祉施設や団体に配分され、
地域福祉活動推進のために活用されます。
募金の詳しい使い途については、中央共同募金会や佐賀県共同募金会のホームページなどで
情報提供されています。
[《 http://akaihane-saga.or.jp/ 》](http://akaihane-saga.or.jp/)

戸別募金 ……	8,848,023 円	職域募金 ……	3,021,988 円
街頭募金 ……	76,058 円	学校募金 ……	402,416 円
法人募金 ……	2,566,573 円	イベント募金 ……	249,986 円
個人募金 ……	74,000 円	その他の募金 ……	60,369 円
		歳末たすけあい募金…	1,109,125 円

歳末たすけあい募金 寄付者



裏千家淡交会唐津支部



からつ杉の子会 YC サークル



唐津地区遊技業組合



唐津西高インターアクトクラブ

(社)裏千家淡交会唐津支部
鏡校区社会福祉協議会
唐津市ボウリング協会
からつ杉の子会YCサークル
唐津地区遊技業組合

唐津西高等学校インターアクトクラブ
酒の太閤会
大聖院
(株)たなか
特別養護老人ホーム作礼荘

中嶋 修
臨済宗青年僧
脇山 マサノ

敬称略・順不同



☆歳末交流事業(相知)



☆歳末ふれあい交流事業(北波多)



☆歳末チャリティーフェスタ(浜玉)

歳末たすけあい募金では
こんな事業を行っています。



法人等募金三覧

唐津地区

EDGE

ENEOSグループ

ガスターミナル(株)

唐津ガスターミナル

HILLO食堂

KSCセンター

からつ院

M・A 税理士法人

perch

vi・vi

アーク工業(有)

(株)葵建設

青木建設(株)

(有)青木ブローラー

(有)青孝建設

(有)アオヤマ

昭月堂一ツ子店

昌丸(株)

(株)あさひ薬局

味処さかもと

あそつ

麻生青果

(株)麻生園芸

あつたかホーム

おひさま

(株)アテイン

ありがたや

吉岐屋旅館

(有)池田組

池田屋呉服店

石井質店

石井モーターズ(株)

市原歯科医院

一番館

市丸建材工業(株)

井手建設

(株)井手工務所

井上絹織

(株)井上歯科医院

(有)井上重機

(株)井上鮮魚

いのうえ内科

クリニック

井ノ口浩二

税理士事務所

今村医院

今村歯科医院

(有)岩見屋商店

(有)岩村建築資材

岩本酒店

岩本内科

梅田産業(株)

浦田瓦(有)

(有)浦田勤石材

江崎アヤコ

税理士事務所

(有)エム企画九州旅行

エルアン(株)

逢鹿織物

(株)大江戸商事

(有)大隈水産

おおた歯科医院

大手口クリニク

大西工業(株)

(有)大西泉温住設

大原松露饅頭本町店

大政旅館

岡部電器

(有)オギハラランドリー

奥鮮魚

御宿海舟(有)

(株)オナザエッジ

海浜館

鏡山荘

(株)鏡連送

花月堂菓子舗

笠原建設(株)

(有)梶山精機工作所

春日神社

(株)春日電機

唐津営業所

カスタ電器商会

かせだ理美容

片山薬品

加藤眼科

河畔荘

河畔病院

神集島村張大敷事務所

(有)加茂水産

(株)唐津魚市場

唐津液化ガス(株)

唐津ガス(株)

(有)唐津環境

整備センター

唐津くん煙工房

(株)唐津ケーブル

テレビジョン

唐津自動車学校

(株)唐津自動車工業所

唐津商工会議所

唐津商工共済協同組合

唐津神社

唐津信用金庫

西唐津支店

唐津水産加工団地

協同組合

唐津綜合卸センター

唐津第一ホテル

唐津大名小路郵便局

唐津たばこ販売

唐津月星販売(株)

唐津鉄工団地協同組合

唐津土建工業(株)

唐津花市場(株)

唐津東松浦医師会

唐津ひかり工房

からつ福祉作業所

唐津二ツ子郵便局

唐津プレジジョン

唐津マリンスポーツ

クラブ

(有)唐津薬局本店

唐津湾海区砂採取

協同組合

(株)唐房米穀

川口整形外科医院

川島豆腐店

川添外科

(有)川添自動車工場

かわぞえ薬局

(有)川原酒店

河村美術館(助)

(有)北方水産

北島陶器

北島内科

きぬ洋裁店

九州日東エース(株)

(株)九電工唐津営業所

行因寺

京町新天町

キョーセイ建設工業

きりの内科

小児科クリニック

久里自動車

くすりのシセイドウ

熊川商会

熊本行政書士事務所

公文唐津鏡教室

グリーンアーツ(株)

グリコ牛乳辻商店

(株)栗原木材店

グループホーム和

黒崎医院

玄海興業(株)

玄海車輜整備

玄海漬(株)

玄海みなとん里(株)

(有)健康倶楽部

玄洋

弘電舎

神戸電池(株)

古賀家具

古賀歯科医院

古賀はり灸

マッサーシ治療院

(株)コタマ白蟻

小林看板店

小松屋力パン店

小峰産業(株)

金光教西唐津教会

済生会唐津病院

(株)サイン・カラツ

酒井医院

佐賀玄海漁業協同組合

神集島支所

佐賀玄海漁業協同組合

唐津支所

佐賀玄海漁業協同組合

湊支所

(株)坂本設計事務所

坂本米穀内町販売店

(株)サデック

サロンド平尾

サロンドマツモト

潮路乃

成村建設(株)

篠崎紙文具店

順天堂薬局

(株)諸泉

翔広電気工事

医療法人 松籟会

昭和シエル石油(株)

唐津油槽所

(株)昭和自動車

(株)ジョージホーム

(有)食堂車

しろくま薬局

寝装の大塚

寝装の西山

(有)進藤石油 鬼塚給油所

(株)進藤木材店

新富商事(株)

すぎ山

(有)清掃衛生社

(株)西部熱工

(有)西部部品

(株)瀬戸商店

セブンイレブ

唐津幸多里の浜店

善興寺

(株)総合施設

副島整形外科

外町レディス

クリニック

(株)太閤

太鼓サークル風

(有)タイシンヤ寝装

大和紙料株式会社

(有)高井住設

高崎繁行法律事務所

高田工業所

高田電機(株)

(有)田川鮮魚

たか寿司

瀧福寺

(有)タクノ

(株)工業建設

(有)竹島産業

(有)田中組

たなべクリニク

産科婦人科

たなべ歯科医院

(有)谷口建設

(有)谷口電器ストア

田の久

田村弘典歯科医院

力山整備院

千々賀自動車整備工場

(有)中央設備工業所

(有)千代田自動車

B P 工場

(有)千代田自動車工場

チコ夕薬局

(有)ちよだ儀礼センター

辻徳履物店

ツチヤ自動車

鶴丸菓子卸店

デンキの新

天生水産(株)

(株)東福鉄工所

東洋美装工業(株)

戸野川住宅

トモ電気

ドライブインひぜん

トリゼン食鳥肉

ながいパン饅頭店

協同組合

長崎荘

(株)中里太郎右衛門陶房

中島商事(株)唐津支店

(有)ナカミゾデンソー

(株)中村建築

中山和義事務所

渚館さむら

夏秋皮フ科クリニック

浜玉地区

- なばたけ冬野クリニック
- 鍋島治療院
- (株)ナラタ
- 成瀬胃腸科内科
- クリニック
- 鳴滝酒造(株)
- 虹と海の水スピタル
- (有)虹の松原自動車学校
- 西邑整骨院
- 西村税理中小企業診断
- 社会保険労務士事務所
- (有)日本ブランド
- ライニング
- 又フ・ベーカリーカフェ
- 野添石材
- (有)白馬堂塗装
- ハシムラ歯科医院
- パティスリーホリ
- 花ツル
- (有)花のやまぐち
- パナパナかわぞえ
- 花水月
- ハニーモーターズ
- 馬場酒店
- (株)馬場薬局
- ハピネスビレッジ
- (株)ハマグチ
- 浜っ子市
- ぱらだいす美髪工房
- 服巻医院
- (株)ハリアフリーLife
- (株)ハリ力唐津店
- 日浦屋
- 東島電気工事(株)
- 光珠院
- ひかり苑
- ビギ美容室
- 久間内科
- ひさや
- ビジネスホテル千歳
- (株)肥前ツリースト
- (株)秀豊
- ひふみや
- ビューティサロン・サカエ
- ビューティサロン・ヤマサキ
- 美容室ななかだ
- (株)ヒラオカ
- (株)平岡石油店
- 平川俊彦脳神経外科
- 平田海運(株)
- 平野建築設計事務所
- (株)平野酸素商会
- ひらのメモリアル
- サービス
- ファミリーマート
- 唐津佐志店
- 深川皮膚科
- (株)福井建設
- 福島産業
- フクスケ
- 福花生花店
- 福本税理士事務所
- 藤井酒店
- ふじのふとん店
- 藤松眼科
- 藤松内科医院
- 藤原医院
- (有)船甚
- 冬野医院
- プラスワン 宮崎 美英
- フリービット
- スマートワークス(株)
- 古市歯科医院
- 古市ひとひろ歯科
- 古川動物病院
- フルサイズ
- オートサービス
- 古館歯科医院
- (株)フレックス唐津
- 文化写真館
- (株)文化堂
- へアー・ビッグラッド
- (株)百花園
- ベレザ
- ポデーパーイントヨシダ
- 掘硝子店
- 保利クリニック
- (有)舞鶴工業
- 前田建設
- (株)前田工務店
- マキ電器
- (有)大延建設
- 真茂寿司
- (株)増本彩工舎
- 増本塗装 増本勝利
- (有)松浦工芸
- 松浦通運(株)
- 松尾印刷(有)
- 松尾汽船(株)
- 松尾しげき歯科医院
- 松尾精麦(株)
- マツキン醸造(株)
- 松崎浴工所
- (株)松田設計
- (有)まつばら薬局
- 西唐津店
- 松久建設(株)
- 松本建設
- 松本興機(有)
- 丸正家具店
- (有)マルスイ
- 丸田ひふ科
- (有)マルトヨ商店
- (有)丸洋商会
- 萬盛庵
- みぞかみ
- ミタ力電器商会
- ミツシエル
- 満島米穀販売店
- みづほ自動車(株)
- (株)峰土建
- 峰薬局
- みのはら歯科医院
- 宮口建築設計事務所
- (有)都建設工業
- 宮崎耳鼻咽喉科
- 宮崎塗装店
- (有)宮崎不動産
- 宮島商事(株)
- 宮島醤油(株)
- 宮原歯科クリニック
- 美好屋
- 村山牛乳
- 村山造園土木(株)
- (有)明光
- (株)明和セロファン
- 基幸庵
- 森永胃腸科医院
- 屋形石漁業協同組合
- 焼鳥居酒屋さんごく
- 焼肉牛丸
- 矢倉寿司
- やすけ
- 安田染工場
- やまおく唐津店
- (株)山口解体
- 山口司法書士事務所
- 山口整骨院
- 山口内燃機工業(株)
- 山口板金塗装
- 山崎整骨院
- 山下医科器械(株)
- 唐津営業所
- 山下至誠堂薬局菜畑店
- 山下種苗店
- 山下町クリニック
- 山添建設
- (有)山田金物店
- (株)ヤマトヤ
- 山びこ
- (株)ヤマフ
- 医療法人優なぎ会
- 森本病院
- 悠悠クリニック
- ゆんたく
- 吉岡理容
- (有)ヨシコウ自動車
- 吉田自動車整備工場
- (株)吉田リサイクル
- 吉富外科胃腸科医院
- (有)吉富商会
- (株)ヨシムラ
- 吉本生花店
- 米村電設工事(株)
- 呼川プリント
- (株)リバテイ
- (株)リョウユーパン
- ヤマキ石油 唐津営業所
- (株)リョウユーパン
- 唐津工場FD工場
- (有)リリープラン
- ル・カリヨン
- レストランいま村
- レストランおおいし
- レストランりふれ
- ローソン 唐津神田店
- 若楠教販
- (株)脇山製作所
- (株)和光部品 唐津店
- 和整骨院
- ワタキョーセイモア(株)
- 渡辺長生堂医院
- 佐賀玄海漁業協同組合
- 濱崎支所
- (有)浜崎貨物
- (株)ウシグサ
- 寿けいらん
- (株)木下不動産
- へアーサロンひらやま
- リックいまばやし
- 鬼塚鮮魚店
- 西福寺
- 司法書士 山本光久事務所
- (有)モリヤ
- ふるてや菓子舗
- ひさごや 落合菓子舗
- (有)阿部商店
- アメリカ屋
- くまもと整骨院
- 松月園書店
- 井上歯科医院
- 魚半鮮魚店
- 食事処はやしだ
- 高木商店
- 酢屋商店
- 田中理容店
- (株)田中建塗
- おちあい髪倶楽部
- 旅館魚半
- 筒井測量設計(株)
- フクシマストア
- 吉原販売店
- 億昌寺
- 中島理容店
- 佐々木けいらん
- (有)伊藤けえらん
- 内山電気
- タカサキカモノ
- 今村園芸店
- よしむら整形外科
- クリニック
- (株)オリーゼ本舗
- 山下至誠堂薬局
- 浜玉店
- へアーサロンイママムラ
- すえなが歯科医院
- (株)桑原医院
- 宮崎設備
- 太繁寿司
- 唐津農業協同組合
- (有)みのり農場
- 重松工業(株)
- 松尾歯科医院
- (有)オ・ム
- (株)ブルーム
- 馬場薬局浜崎店
- 瑞雲寺
- 大和住宅(株)
- 医療法人松籟会
- クアハイツ虹
- 常福寺
- 古藤重機
- (株)アマノ園芸
- まるとみ
- (株)太田工務店
- (株)ニユーリード
- 酒井薬局
- 唐津バイパス店
- 延楽寺
- (株)シモカワ
- (有)宮崎グリーン
- 味楽亭島田
- (株)山口産業
- (有)内源土建工業
- 村山設備力ス(株)
- 中村文具店
- 落合歯科医院
- 溝田農材(株)

呼子土建(有)
萬屋ドライ
クリーニング

七山地区

(有)七山建設
釘本建設(株)
(株)鳴神の庄



職域募金三覧

唐津地区

エルアン幼稚園
鏡保育園
からつ学園
唐津赤十字病院
唐津ルーテルこども園
特別養護老人ホーム 栄荘
佐賀整肢学園
からつ医療福祉センター
城内シオン保育園
昭和幼稚園
すみれ幼稚園
太陽社
唐房保育園
西唐津保育園
湊保育園
めづら荘
山本保育園
リョーユー幼稚園

浜玉地区

特別養護老人ホーム
浜玉荘

厳木地区

宇都宮病院

相知地区

特別養護老人ホーム 作礼荘
養護盲老人ホーム サリバン
相知エルアンこども園

北波多地区

ひかり保育園

肥前地区

高串郵便局
やまのもり切木保育園
うみのもり高串保育園
JAからつ切木給油所
JAからつ切木支所
JAからつ西部支所
切木郵便局
星賀郵便局
特別養護老人ホーム 岬荘
納所郵便局
入野郵便局
佐賀銀行 肥前町支店
ひぜんこども園

肥前女性会

鎮西地区

打上保育園
特別養護老人ホーム 潮荘

呼子地区

加部島保育園
特別養護老人ホーム 宝寿荘
殿の浦愛児園
呼子中央こども園
呼子保育園

個人募金三覧

岩本 正信
北島チズエ
小島 彩
坂本 靖子
新郷 敏明
辻 千枝美
布元 幸子
花島 義博
松岡サヨ子
宮崎 照子
向 宏子
吉田 博信
吉富 節子
吉富 慎也
吉原 初生
渡辺 美和
増本 沢子
榎田佐律子

募金箱設置協力

愛文堂書店
あんくる夢市場
イオン唐津店
岩下商店
唐津シーサイドホテル
グッデイ
サンフレッシェユ神田店
スーパーモリナガ唐津店
ソレイユ
太陽社
鉄板焼き いちい
虹の松原ホテル
ひまわり久里橋店
ファミリーマート
市役所前店
フェスタ 唐津店
まいづる
キャロット店
まいづる
スリーナイン
まいづる本店
ショッピングプラザ
野田の湯やすらぎ荘
Aコープ 厳木店
きゆうショッピング合同会社
エレナ相知店
相知町地域婦人会
ポイスカウト相知
特別養護老人ホーム 潮荘
はなびし
はらだ釣具
ホームセンターユートク 鎮西店
まいづる9 鎮西店
道の駅 桃山天下市
より道の駅 えん屋

団体募金三覧

延寿荘
かまごや 呼子店
小出冷菓飲料(有)
浜口商店
特別養護老人ホーム 宝寿荘
まいづる9 呼子店
前谷薬局α店
呼子台場 大漁鮮華
Yショッピングふじまつ
各地区女性会
各地区地域婦人会
各地区食生活改善 推進協議会
各地区保護司会
各地区駐在員会
各地区民生・児童委員協議会
各地区ボランティア
各地区老人クラブ
各地区ポイスカウト
唐津市シルバー人材センター
唐津市(学校・病院・施設等々) 敬称略・順不同



視覚に障がいのある方との料理教室 りふれで年2回実施!!

視覚に障がいのある方との料理教室を2月3日(日)に唐津市高齢者ふれあい会館「りふれ」で行いました。一緒に料理を楽しむことで視覚障がいについての理解が深まりました。

外出するきっかけづくりとして、食を通じた交流を年2回行っています。視覚に障がいのある方でも簡単に作れるメニューを採り入れています。



唐津南高の生徒さんに手伝っていただいています。

問い合わせ先 ボランティアセンター ☎75-2290

日本赤十字社では被災地への各種義援金・救援金を 受け付けています！



多くのみなさまや企業、団体から義援金・救援金が寄せられています。
これらの寄付金は、日本赤十字社を通じて被災地へ全額送られます。

※現在受付中の義援金・救援金は、唐津市社会福祉協議会のホームページに掲載しています。

東日本大震災義援金のご報告

(受付期間：平成31年3月31日まで)

平成31年1月31日現在で、受付額は

合計 **105,119,772円** になりました。

【寄付者紹介】(平成30年11月1日～平成31年1月31日受付分)

■お名前と金額掲載希望の方

【本所】

唐津商業高校からつ学美舎 2,990円

■お名前のみ掲載希望の方

【南 部】

吉田 浩之

平成28年熊本地震災害義援金のご報告

(受付期間：平成31年3月31日まで)

平成31年1月31日現在で、受付額は

合計 **20,552,220円** になりました。

【寄付者紹介】(平成30年11月1日～平成31年1月31日受付分)

■お名前のみ掲載希望の方

【南 部】

吉田 浩之

平成30年7月豪雨災害義援金のご報告

(受付期間：2019年6月30日まで)

平成31年1月31日現在で、受付額は

合計 **2,917,107円** になりました。

【寄付者紹介】(平成30年11月1日～平成31年1月31日受付分)

■お名前と金額掲載希望の方

【本所】

東雲寺	26,784円
唐津・東松浦地区危険物安全協会	5,100円
長松公民館	19,920円
あやめ会太陽社 おやさい村	5,092円
石川ドリーム	22,106円
成和まつり実行委員会	43,317円

【南 部】

相知小学校 ボランティア委員会 7,330円

【西 部】

光明寺 檀信徒 19,992円

■お名前のみ掲載希望の方

【本所】

ル・カリヨン
唐津市老人クラブ連合会
長松地区 福祉員
唐津青果商仲買協同組合

平成29年7月5日からの大雨災害 義援金のご報告 (九州北部豪雨)

(受付期間：平成31年3月29日まで)

平成31年1月31日現在で、受付額は

合計 **3,210,589円** になりました。

【寄付者紹介】(平成30年11月1日～平成31年1月31日受付分)

■お名前と金額掲載希望の方

【南 部】

きゅうショップ合同会社 8,852円

【西 部】

光明寺 檀信徒 19,318円

平成30年北海道胆振東部地震 災害義援金のご報告

(受付期間：平成31年3月31日まで)

平成31年1月31日現在で、受付額は

合計 **1,146,092円** になりました。

【寄付者紹介】(平成30年11月1日～平成31年1月31日受付分)

■お名前と金額掲載希望の方

【本所】

唐津市立打上小学校 5年生	9,900円
唐津市立第一中学校	6,668円
origami プロジェクト	6,905円

■お名前のみ掲載希望の方

【本所】

唐津市老人クラブ連合会唐津支部 二タ子さわやかクラブ

日本赤十字社 佐賀県支部 唐津市地区
唐津市社会福祉協議会
☎ 70-2334



寄付者にご了解いただいた場合のみ、お名前・金額を掲載しています。(敬称略)
※唐津市社会福祉協議会ホームページにも寄付者一覧を掲載しております。

香典返し寄付

ご逝去された方々のご冥福を謹んでお祈りいたしますとともに
ご遺族様のご厚情に対しまして心より感謝申し上げます。



(平成30年11月1日～平成31年1月31日受付分 順不同・敬称略)

住所	寄付者名	故人名	住所	寄付者名	故人名	住所	寄付者名	故人名
唐津地区			南山	中山 直茂	マサコ	星賀	北原 宇吉	司
東唐津3丁目	山崎 隆一	容子	南山(下)	鶴田 永夫	好央	星賀	北原 常義	ヤエコ
和糸本村	天野 千恵	安夫	南山(上)	田中 保則	ツヤコ	納所西	井上 和治	ハツミ
船宮町	坂本 仁弘	照子	草場	田中 久恵	恵美子	納所西	中山シカノ	輝雄
元石町	伊藤 敬子	戸部ツツ	今坂	脇山 惇司	京子	菖津	宮崎 光司	鉄男
西城内	野中由美子	フサエ	相知地区			梅崎	古舘 信義	ヨシコ
江川町	畑津 忠寿	慶子	浜白町	武富 平吾	島松宗一	高串	岸本 安子	幸男
新興町	冬野 由佳	宮崎泰造	緑町	百武 信次	静江	切木	出 文雄	ムツ子
熊原町	岡部 良子	一郎	中園	峯 和子	治生	中浦	川添 道子	聡
菜畑	村山 武子	芳昭	辻町	川添 光義	マミエ	瓜ヶ坂	山添 雅弘	ユキヲ
東菜畑	筒井 恭子	桔佐美	長部田	秦 エイ子	賢二	鎮西地区		
西菜畑	平野 則子	乃武生	田頭	黒木 勝之	英明	野元	増本 繁人	ひろ子
西唐津2丁目	中山 徳一	サツキ	田頭	楨原徳太郎	クスエ	元組	古田 美久	恵美子
西大島町	山内 千鶴	一也	湯屋	溝上 文雄	アイ子	茜屋町	藤本 初美	佑太
西大島町	高森 繁	文治	中山	鶴田 健一	ミツヨ	浦方	浅山 隆徳	タマエ
八幡町	畑本しかい	直市	久保	徳永アキエ	房夫	殿山	太田 護	眞士
佐志中通	松尾リツ子	文彦	牟田部	原口トメ子	幸久	先方	松代 秀孝	歳雄
佐志中通	脇山美智子	忠和	佐里上	野崎 浩幸	文夫	串	樋口 満子	忠昭
佐志中通	宮崎由美子	健房	佐里下	小濱 敏彦	正敏	打上	太田 幸子	政利
浦	川口 敏行	エミ子	佐里下	山口 烈	久美江	石室	長谷川敬二	松本仔
横野	谷口 孝子	貢	和田	青柳 和敏	美和子	石室	松本 美樹	喜久好
浜玉地区			池	友田 喜幸	亀雄	菖蒲	坂口 守	公子
浜	持田 富男	キチ	平山下	川浪 俊昭	禮子	赤木	野崎 栄子	重保
西	村山 正浩	次男	伊岐佐仲	佐伯 康子	従道	丸田	小峰 俊昭	マスヨ
西	脇山 喜州	達男	大野	田中八重子	三代子	呼子地区		
砂子	麻生 壽一	壽夫	北波多地区			中町	吉村キヌヨ	吉男
砂子	近藤 憲幸	竹俊	岸山	奥園喜美江	順次	川端町	生寫 裕之	ユキ子
横田上	内山 眞吾	陽子	岸山	桑原シヅカ	万祐	川端町	畑中 勝徳	アサ子
横田上	内山 眞吾	安弘	稗田1区	橋本 新一	正司	愛宕町	川添 恵	重子
山田	中村 正伸	初男	田中	原 忠司	キミエ	小川島	渡辺 剛志	一馬
大江	松尾 純一	健次郎	肥前地区			市外		
測上	佐々木和彦	都	入野東	井上 宏	韶シヅ	佐賀市本庄町	渡邊 英忠	君子
測上	山崎 浩和	益榮	入野西	宮口 広俊	タツエ			

善意銀行へ預託

福祉の向上に役立たせていただきます。(順不同・敬称略) 平成30年11月1日～平成31年1月31日 受付分

本所 受付分

松浦文化連盟 会長 川打 恒子 …………… 50,000 円
唐津信用金庫 唐信会 …………… 58,200 円

南部支所 受付分

JA からつ 佐賀松浦地区女性部 …… 未使用タオル 203 枚
岸岳系唐津焼協議会 …………… 4,332 円

東部支所 受付分

浜玉町文化協会 …………… 10,000 円
鳴神の庄 出荷者協議会 …………… 37,900 円

DV被害者支援

のためにと、寄付をいただきました。(敬称略)

本所 受付分

緒方 絹代 (おがたギターの会) …………… 20,000 円

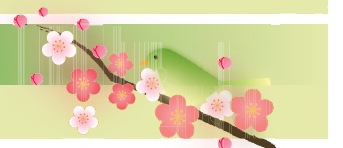



介護予防の二知識



のど・口を鍛えて飲み込む機能を守りましょう！

～ 防ごう誤嚥性肺炎！ のぼそ健康寿命！～

飲み込む機能の衰えにより、誤嚥性肺炎（※）を発症しやすくなります。それにより体力が低下し、介護が必要な生活になることもあります。しかし、誤嚥性肺炎は自分で予防することができます。誤嚥予防をはじめましょう！

※誤嚥性肺炎とは…細菌がだ液や飲食物といっしょに肺に流れ込んで起こる肺炎。

【できること① 病気を防ぐ】

- 誤嚥とは…食道を通るはずの食べものやだ液が誤って気管に入ることです。口の中にある細菌が食べものやだ液と一緒に肺まで入ると「肺炎」を起こしてしまいます。
(誤嚥のサイン)
 飲食中におせる
 たんがからんだようなゴロゴロした声になる
 のどに食べものが残る

【できること② 原因を知る】

- のどの筋力の低下…のどの筋肉が衰えると、のどのフタが閉まりにくくなり、誤嚥が起こりやすくなります。
- だ液の減少…だ液の減少により、食べものがまとまりにくくなり口の中で細菌が増えやすくなります。

【できること③ 予防する】

- 食前は…のどと口の「慣らし運転」をしましょう。
→毎食前にはのどや口の筋トレ、だ液腺マッサージを行うと、誤嚥を防ぐ効果があります。
- 食後は…歯磨き・舌の掃除をしましょう。
→食べかすを放っておくと、口の中の細菌が爆発的に増殖します。毎食後、きれいにしましょう。

【できること④ 生活を見直す】

- 食事や生活の中で以下のことを意識しましょう。
「よくかんで食べる」
「テレビを見ながらなど、ながら食べをしない」
「あごを引いて食べる」(飲み込みやすくなります。)
「食後すぐに横にならない」
「積極的に声を出す」
「禁煙する」
「定期的に歯科検診を受ける」

～くらしのお悩み、ご相談ください～

唐津市生活自立支援センターからのご案内

自立相談支援事業

生活にお困りの方が早期に自立できるよう相談支援員が相談に応じ、その人にあった支援プランを作成し、解決へとつなげていきます。

家計改善支援事業

家計のやりくりがうまくいかず、生活にお困りの方を対象に、家計の安定、気持ちの安心に向けた支援をします。ご相談者とともに家計の見直しを行い、自立して安定的な生活を送ることができるよう支援するものです。

仕事が長続きしない
なかなか仕事につけない

税金、家賃などを
滞納している

お金のやりくり
困っている…

生活がくるしい



住居確保給付金

離職等により住居を失った方、または失う恐れのある方に対し、求職活動を行うことなどを条件に一定の期間家賃相当額を支給し、就労に向けた支援を行います。
(対象：65歳未満の方)

◆ 相談・問い合わせ先 ◆

唐津市生活自立支援センター

(唐津市役所内 東別館2階) ☎ 58-8620

【受付時間】月～金 8:30～17:15 (土日・祝日・年末年始は除く)

相談は
無料です

個人情報
は
守ります



唐津市ボランティア連絡協議会 活動紹介

唐津支部：さよひめ文庫

— グループの活動内容は？

毎月第2、第4水曜日に成和公民館でグループのメンバーで集まっておもちゃなどの作品を制作しています。作品を使って幼稚園で出し物をしたり、小学校の子どもたちとも交流して楽しく遊んだりしています。成和まつりには毎年参加して遊びのスペースを作ったり、舞台発表などもしています。

今は子どもを中心に関わっていますが、高齢者の方ともこのような交流ができればいいなと思っています。

— 活動するきっかけは？

唐津にもおもちゃ図書館を作ってほしいとの社協からの声かけをきっかけに、昭和62年9月に「さよひめ文庫」を結成して32年間活動を続けています。

— 活動をしていて楽しいことや心に残ったことは？

幼稚園へ行ったときの帰りに子どもたちがハイタッチして「またきてね!」と言ってくれたり、小学生の子どもたちもすごく楽しそうに喜んで遊んでくれるのを見るとすごく嬉しいですね。

— 何かPRやお願いしたいことは？

毎月第2、第4水曜日10時から15時まで成和公民館で楽しく活動をしています。一緒に活動してくれる方、興味のある方はぜひ活動様子を見に来てください。

手作りおもちゃや布絵本などの色々な作品の無料貸し出しもしていますので見に来てください。布で作ったおもちゃや絵本なので、小さなお子さんにも安全に遊んでもらえます。



▶ただ今制作中の曳山



◀さよひめ文庫メンバーのみなさん



▲貸出おもちゃの一部



2019年度 ボランティア活動保険加入のご案内

ボランティア活動中、万が一自分がけがをしたときや、他人にけがをさせてしまったとき、また他人のものを壊してしまったときのための保険です。

唐津市社会福祉協議会では

安心してボランティア活動をしてもらえるよう、唐津市民に限り加入者一人に250円を助成しています。

(例) 基本タイプ

350円 - 250円 = 100円
(掛け金) (社協助成金) (自己負担)

年間保険料

基本タイプ	350円
天災タイプ	500円

- 加入対象者** ボランティア活動をされる個人・団体、災害ボランティアで活動される方
- 加入条件** 唐津市社会福祉協議会でボランティア登録が必要です
- 補償期間** 2019年4月1日(途中加入の場合は加入の翌日)～2020年3月31日
- 加入手続き** 唐津市社会福祉協議会ボランティアセンターまたは各支所で加入申込の手続きが出来ます

～生活支援員募集のお知らせ～

唐津市社会福祉協議会では、認知症高齢者・知的障がい者・精神障がい者など、日常において判断能力に不安がある方々と契約を結び、福祉サービス利用援助や日常的な金銭管理などの支援、大事な書類の預かりなどを通じて、利用者の方々が安心した生活を送ることができるようお手伝いをする「日常生活自立支援事業」を行っています。

★実際に利用者の支援として、支援計画に基づいて定期的に利用者のもとへ訪問し、必要に応じた福祉サービスの利用援助や、預貯金の出し入れ、支払代行を行う方を生活支援員と呼びます。

「日常生活自立支援事業」の担い手である生活支援員として活動してみませんか？

- ★高齢者や障がいのある方に対する福祉活動に理解があり、関心がある方。
※資格等は特に必要ありません。
- ★自動車の運転免許を所持されている方で、自家用車にて活動できる方。
- ★月曜日から金曜日の8:30～17:00の間で、月に数回、1～2時間程度の活動ができる方。
※交通費及び時間給の支給があります。

問い合わせ先 あんしんサポートセンター
☎70-2336



2019年度 児童センター主催教室のご案内

外町・西唐津児童センターでは、唐津市内の小学生を対象に各種教室（5月から開講）を開催します。

※申込み期間 4月2日(火)～4月13日(土) 10:00～17:00 ※日曜は除く

	教室名	対象者	定員	実施日	時間	内容	受講料	申込方法
外町児童センター	てづくり教室	1～3年生	15人	月曜日 年/20回程度	16:00 ～17:00	廃材や教材で楽しく工作、 簡単なお菓子作りほか	年 2,000円	センター窓口で直接 お申し込みください。 ただし、定員を超える 場合は抽選を行います。 ※土曜日の教室は どちらか1つ選ん でいただきます。 問い合わせ先 ☎72-4447
	運動教室	1～3年生	20人	木曜日 年/20回程度	16:00 ～17:00	色々な運動を通じて体力増進 を図る		
	バドミントン教室	1～6年生	20人	金曜日 年/20回程度	16:00 ～17:00	ルールや楽しさを知るとともに 健康と体力増進を図る		
	英会話教室(低学年)	1～3年生	20人	第1・第3土曜日 年/20回程度	10:00 ～11:00	英語に親しみ楽しく学ぶ		
	英会話教室(高学年)	4～6年生	23人	第1・第3土曜日 年/20回程度	11:00 ～12:00	英語に親しみ単語を知る		
	書き方教室①	1～6年生	23人	第2・第4土曜日 年/20回程度	10:00 ～11:00	文字の書き順、丁寧に書く ことを学ぶ		
	書き方教室②	1～6年生	23人	第2・第4土曜日 年/20回程度	11:00 ～12:00			
西唐津児童センター	運動教室	1～3年生	15人	月曜日 年/20回程度	16:00 ～17:00	色々な運動を通じて体力増進 を図る	年 2,000円	センター窓口で直接 お申し込みください。 ※定員になり次第締 め切らせていただ きます。 問い合わせ先 ☎74-7779
	英会話教室	1～3年生	20人	第2・第4水曜日 年/20回程度	15:30 ～16:30	英語に親しみ楽しく学ぶ		
	てづくり広場	1～6年生	15人	水曜日 年/20回程度	15:30 ～16:30	色々な材料を使って手作りの 楽しさを味わう		
	書き方教室	1～6年生	20人	第1・第3土曜日 年/20回程度	10:30 ～11:30	文字の書き順、丁寧に書く ことを学ぶ		

※受講料は、年の途中で退会された場合は、返金しませんのでご了承ください。

各児童センターでは上記以外にも幼児向け教室を行っています

(受講料無料・登録制・電話受付可)

外町児童センター

●幼児教室

対象：1才～3才児まで

定員：23組

内容：親子製作や親子遊び

実施：毎月第2水曜日 10:00～12:00

受付：4月2日(火) 13:00～



問い合わせ

唐津市和多田海士町 3-8
(都市コミュニティセンター2階)

☎72-4447

西唐津児童センター

●親子あそび

対象：3ヶ月～2歳児まで

定員：20組

内容：ベビーマッサージ、親子体操

実施：毎月第3火曜日 10:30～11:30

受付：4月1日(月) 10:00～



問い合わせ

唐津市二太子2丁目 500-1
(西唐津小学校そば)

☎74-7779

いろいろな遊びを通して心と体の健康増進を図り、子育ての悩み相談も行っています。

児童センターへあそびに来ませんか!